

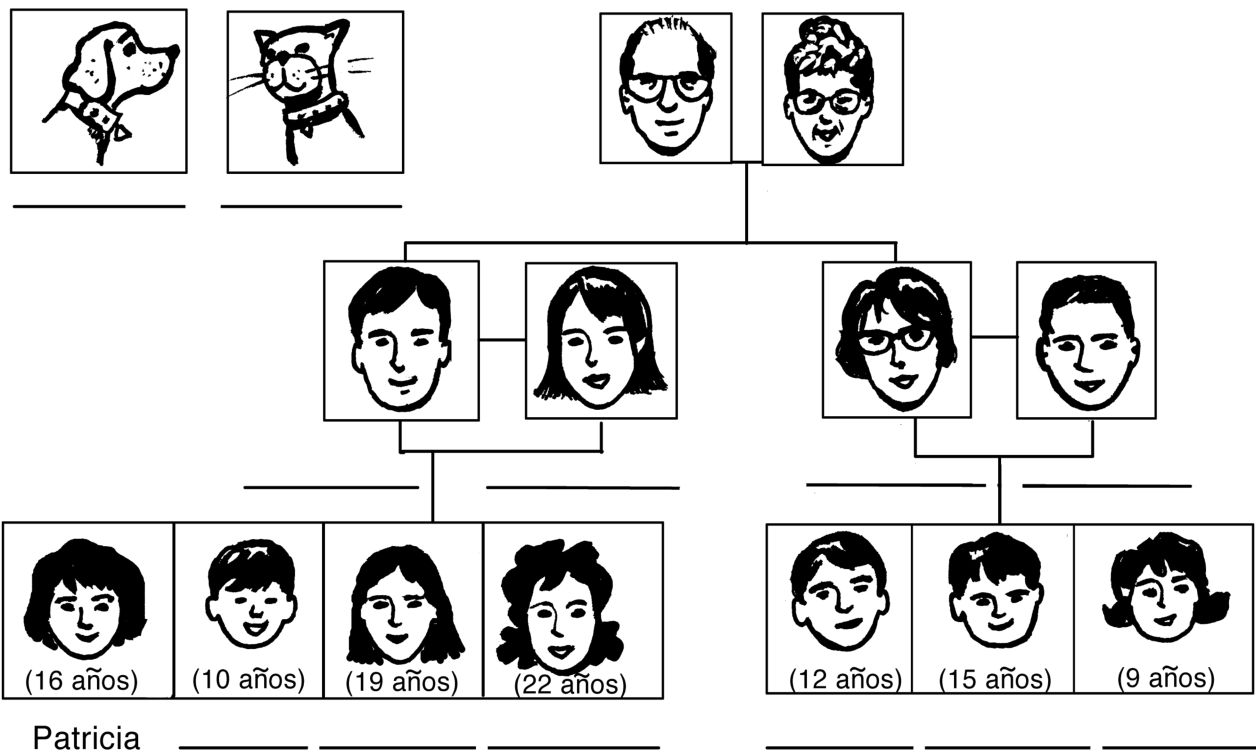

La familia

A. Patricia is telling you about her family. Label each person in her family tree with a word that describes his or her relationship to Patricia. You may use some words more than once.



B. Now, answer the following questions by circling **sí** or **no**.

- | | | |
|---|----|----|
| 1. ¿Patricia tiene hermanastros? | Sí | No |
| 2. ¿Patricia tiene hermanas mayores? | Sí | No |
| 3. ¿Patricia tiene dieciséis años? | Sí | No |
| 4. ¿Patricia tiene tres primos menores? | Sí | No |
| 5. ¿Patricia tiene dos abuelas? | Sí | No |

© Pearson Education, Inc. All rights reserved.

¿Quién es?

A. Complete the sentences below with the correct family relationships.

1. Mi _____ es la esposa de mi tío.
2. Mis _____ son los hijos de mis padres.
3. Mi _____ es el hijo del hermano de mi padre.
4. Mi _____ es la madre de mi madre.
5. Mi _____ es el esposo de mi madre (no es mi padre).
6. Yo soy la _____ de mis padres.
7. Mi _____ es la hija de la hermana de mi padre.
8. Mis _____ son los hermanos de mis padres.
9. Mamá y papá son mis _____.
10. Mis _____ son las hijas de la esposa de mi padre (no son mis hermanas).

B. Now, unscramble the circled letters to come up with another member of the family.
